

# よりそい介護事業部



住所：〒756-0817  
山口県山陽小野田市大字小野田3851番地11

TEL:0836-43-7110

FAX:0836-43-7126

Email: yorisoi@hot-space.net



【LINE公式アカウントQR】  
※LINEでのお問い合わせ  
ができます。



【InstagramQR】  
※当施設での活動内  
容をご覧ください。



## 『よりそい』とは、

静かな環境の中、安心・安全・快適・笑顔で過ごせる  
そんな毎日をご提供致します。

## 『よりそい』は大切にします。

### まず第一に、安全性を

利用者さまの安全と安心を守り、まごころと笑顔ある施設を目指しています。設備の隅々にわたるまで、安全性を考慮し、利用者さまが快適に暮らしていただける工夫が凝らされています。

### 信頼の提供

ご入居者さま同士はもちろんのこと、ご家族さまとの信頼関係の向上にも常に心配りを忘れないことが重要なサービスであると考えています。明るくあたたかい家庭的な雰囲気大切に、地域社会に愛される施設を目指しています。

## 個性の尊重

謙虚な気持ちを忘れず、ひとりひとりの生き方を尊重できる施設を目指しています。また、利用者さまのプライバシースペースの快適性についても常に考えています。

## 『よりそい』の特徴

当施設には福祉施設で長年経験を積んだ職員を含む、笑顔のたえない明るく元気な職員が皆さまをお迎え致します。また、利用者さまの安心と安全を守り、明るくあたたかい家庭的な雰囲気を大切に、家族のように寄り添うため、小規模に抑えた施設になっています。



季節によって変化する周辺環境。

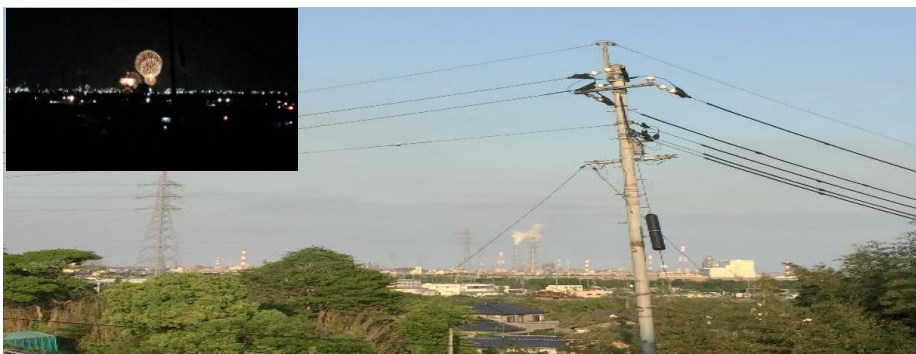

高台から見える景色。宇部の花火大会を見ることができます。

## 住宅型有料老人ホームとは、

住宅型有料老人ホームとは、介護が必要になった場合でも、引き続き施設でのサービスを受けることが可能な有料老人ホームです。お年寄りの方が住みやすいように配慮されているアパートのような集合住宅で、集団で生活するところです。

## ご入居要件【女性限定】

- 要介護の認定を受けられた方
- 共同生活を営むことに支障がない方
- 医療行為が不要な方（※看護師が常駐でないため、看取り・インシュリン投与などできかねますので、ご了承下さい）
- 当施設との契約にご同意いただける方

## 手作り料理

ご提供時間は、【朝食】8：00【昼食】12：00【おやつ】14：45  
【夕食】17：30です。館内の厨房で、手作りさせて頂いております。



# 施設概要

【居室】全室個室 13.47㎡（約8畳） 定員 19名  
カーテン・ナースコール・エアコン・ベッド完備

【共同施設】一般浴室（デイサービスにてご利用）・洗面所・車椅子用トイレ・洗濯機・食堂・全館エアコン完備 ※防犯カメラ設置（2019年3月：ご入居者様の安全上、共有エリアに防犯カメラを設置致しました）



玄関



廊下



洗面台



リビング



居室



トイレ

# 協力医院等

## 吉中内科医院

※訪問診療のご利用可

※当施設では定期受診の送迎は行っておりません。ご家族さまの同行、訪問介護・介護タクシー等のご利用、もしくは当施設協力医院からの訪問診療をご利用下さい。

※当施設でお薬を管理する場合は、外部委託しているため、他の薬局は利用できません。ご了承ください。ご本人様もしくはご家族様管理の場合は、例外となります。



## 厚南薬局

# 入居されている方の一日の流れ

○入居者Aさまの場合

6:30	起床
8:00	朝食
9:00	併設のデイサービスへ ラジオ体操・機能訓練・ 脳トレ・入浴
12:00	昼食
12:30	自由時間・お昼寝



13:00	レクリエーション
14:00	おやつ
16:10	デイサービス終了
17:30	夕食
	自由時間
20:00	就寝

# ご入居までの流れ

①お問い合わせ・見学・ご相談

②ご本人さまとの面談もしくはショートステイ体験

③入居日の決定

④入居前のご説明・ご契約

⑤ご入居

## ★入居時ご準備を頂く物

①緊急時の対応のため、事務所に保管させていただきます

<input checked="" type="checkbox"/>	介護保険証	健康保険証	診察券	お薬手帳
-------------------------------------	-------	-------	-----	------

②家電類（自由選択）

<input checked="" type="checkbox"/>	テレビ	ラジオ	空気清浄機	髭剃り
-------------------------------------	-----	-----	-------	-----

※冷蔵庫・電気ストーブ・石油ストーブは、ご遠慮下さい。

③日用品（自由選択）

<input checked="" type="checkbox"/>	タオル	歯ブラシセット	着替え	外履き
<input checked="" type="checkbox"/>	内履き	ゴミ箱	ティッシュ	

※ライター・マッチ・タバコ・お酒は、ご遠慮下さい。

④家具（自由選択）

<input checked="" type="checkbox"/>	タンス	ハンガーラック	椅子	テーブル
-------------------------------------	-----	---------	----	------

## ★その他

※原則、電動式介護用ベッド・マットレスは備え付けです。

※衣類・洗濯類は、紛失する恐れがありますので、必ず記名をお願いします。

※当施設では、自動販売機のご利用以外で金銭が必要になることはありません。

紛失等の防止のため、小銭以外は持ち込まないようご協力をお願い致します。

万が一、外出同行等の際に金銭が必要になる場合は立て替えさせていただきます。

金銭、通帳等のお預かりをしておりませんので、ご了承下さい。

# 住宅型有料老人ホーム ご利用料金

ご入居定員数 **19 名** 空き状況 **1 室**

月額プラン(敷金なし) **133,400円**  
家賃+管理費+食費+リネン費

## 内訳

- 家賃 35,000円
- 管理費 45,000円  
(水道光熱費・共用部分の管理清掃・健康管理・生活支援サービス費)
- 食費 48,000円 ※1ヶ月を30日で算出した金額です。  
(朝食 400円・昼食 500円・おやつ 100円・夕食 600円)
- リネン費 5,400円(180円/日)※1ヶ月を30日で算出した金額です。

## 別途自己負担料金(立替金等)

●デイサービスよりそい利用料(※介護度・利用回数による)  
例)当施設利用者さま実績 10,000円~30,000円程度

※当施設は、キャッシュレスを推進しており、現金での取り扱いを極力行っておりません。立替金等のご利用の場合は、現金でしか受付できない機関に関しては、できかねることもございますので、ご了承下さい。病院等のお支払いの場合は、後日お支払いをお願いする場合がございます。

- オムツ費 (ご利用状況によります)※別途料金表をご覧ください。
- 医療費・娯楽費 (ご利用状況によります)
- 散髪費 (隔月に外部から訪問美容室の業者の方が来られます)  
※料金は、メニューによります(例:カット1,800円)
- 外出の付き添い 500円/30分(通院・緊急時の同行・その他送迎等)
- 買物代行 500円/1回(スーパー等での買い物等)
- 清拭 500円/1回(デイサービスで入浴ができない場合の代替として)

要介護1のAさま月額ご利用例  
(※入居者さまの利用状況により異なりますので、ご注意ください)

※2024年11月時点

**151,120円**

## ショートステイプラン※3ヶ月以内の短期利用 5,600円(1泊2日食事付)

### 内訳

- お部屋代 4,000円
- 朝食 400円
- 昼食 500円
- おやつ 100円
- 夕食 600円

### 別途自己負担料金

上記料金表と同様になりますので、省略させていただきます。

## 消耗品料金表※外注しておりますので、価格の上昇により料金の改定がある場合もございますので、ご了承下さい。

商品名	数量	料金(税込)
オムツS	32	¥2,675
オムツM	24	¥1,742
オムツL	24	¥2,032
あんしんフィットパンツS	22	¥1,500
あんしんフィットパンツM	20	¥1,474
あんしんフィットパンツL	20	¥1,650
すっきり小判パッド	46	¥883
ウルトラパッド	30	¥756
エクストラお肌安心パッド多い	30	¥1,386
エクストラお肌安心パッド多い+	30	¥1,782
とろみエール	30	¥648
ティッシュペーパー	5	¥350

# デイサービスよりそい

## ★利用のご案内★

デイサービスよりそいは、自由な空間を基本として、皆さまが窮屈のないのびのびで  
きるよう努めております。午前は、体を動かして頂くために機能訓練を行い、午後から  
のレクリエーションは、おやつ作り、工作、外出、音楽と様々で、その方にあったサービ  
スを提供しています。新しい利用者さまをお待ちしておりますので、お気軽に「よりそ  
い」までお問い合わせ下さい。皆さまのご参加をお待ちしております！

## ★利用のすすめポイント★

- ①月曜日～土曜日まで営業(※年末年始を除く)
- ②理学療法士が在籍！！(全体機能訓練・個別訓練が可)
- ③美容療法～ビューティータッチセラピスト在籍～
- ④看護師が在籍しているため、医療行為も相談可能です！！

## ★利用詳細★

利用定員数	20名		利用時間	9:00～16:10 (月曜日～土曜日)			
曜日別利用状況	月	火	水	木	金	土	日
	×	▲	▲	▲	▲	▲	
	○ 空き ▲ 残りわずか × 満員						
サービス種類	通常規模型通所介護・総合事業						
サービスエリア	山陽小野田市・宇部市 (※要支援者は、山陽小野田市限定)						
サービス内容	お食事提供(手作り朝食・昼食・おやつ)・服薬支援・健康 管理・機能訓練・脳トレ・入浴・レクリエーションなど						
レクリエーション 内容	おやつ作り・カラオケ・歩行訓練・外出・工作・その他イ ベント(誕生日会・バイキング・BBQなど)						

## 在籍専門職員

看護職員	3 名	理学療法士	1 名
あん摩マッサージ指圧師	1 名	介護福祉士	1 名

## 【1日の流れ(一例として)】

8:40	お迎え	13:00	レクリエーション
9:00	デイサービス開始	14:00	おやつ
	健康状態の確認	16:10	デイサービス終了
	ラジオ体操	16:20	お送り
	入浴		
	脳トレ・機能訓練		
12:00	昼食・自由時間		



### 9:00～16:10のご利用料金(1割の自己負担額にて計算しております)

介護度	利用料金	入浴加算 (I)	個別機能 訓練加算 (I)-イ	個別機能訓 練加算 (I)-ロ	昼食	おやつ	利用資格
要介護1	658円	40円	56円	76円	500円	100円	要支援・ 要介護認定を受けら れた方
要介護2	777円						
要介護3	900円						
要介護4	1,023円						
要介護5	1,148円						
要支援1	※月額1,798円						
要支援2	※月額3,621円						

※入居併用の方は、同一建物減算あり